

## Ventilación de una sonda gástrica [Venting a G-tube]

1. Lávese las manos y reúna sus suministros



2. Cebe la sonda de extensión con agua



3. Conecte la sonda de extensión a la sonda gástrica

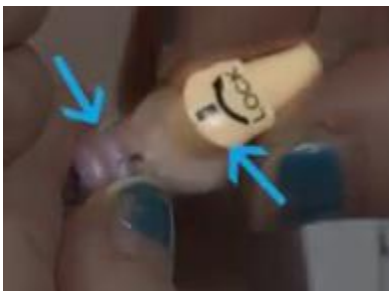

4. Conecte la jeringa destapada a la sonda de extensión y abra la pinza de la sonda



5. Permita que el aire suba por la sonda



6. Quizá escuche como un eructo cuando el aire suba o tal vez el líquido llene la jeringa; eso está bien. Solo asegúrese de permitir que drene de nuevo



7. Cierre la pinza de la extensión y desconecte la jeringa



8. Si ya terminó de usar la sonda de extensión, quítela y enjuáguela bien

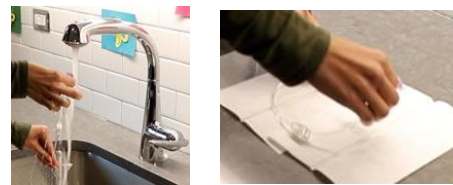

# Administración de medicamentos por una sonda gástrica

## [Giving Medicine in a G-Tube]

1. Lávese las manos y reúna sus suministros

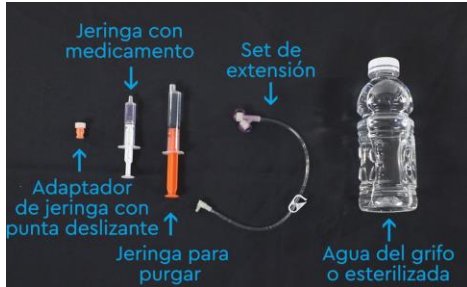

2. Ceba la extensión con agua a menos que ya esté conectada y cebada

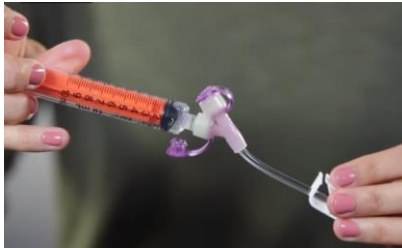

3. Cierre la pinza y conecte la extensión a la sonda gástrica

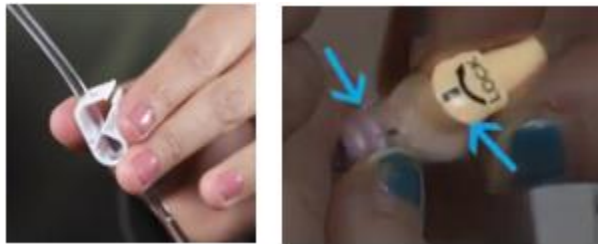

4. Conecte la medicina a la extensión, abra la pinza, introduzca todo el medicamento



5. Cierre la pinza de la sonda



6. Enjuague la sonda con agua; su enfermero(a) le indicará con cuánta agua purgar

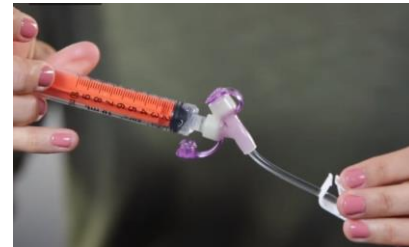

7. Si ya terminó de usar la sonda de extensión, quítela y enjuáguela bien



Anschutz Medical Campus 13123 East 16th Ave. Aurora, CO 80045 | 800-624-6553 | [childrenscolorado.org](http://childrenscolorado.org)

**Autor: Gastroenterología | Aprobado por el Comité para la Educación del Paciente | Vigente hasta 2025**

Esta información se redacta exclusivamente con fines educativos. No pretende sustituir los consejos de su médico de cabecera, diagnosticar, tratar, curar ni prevenir enfermedad alguna. Esta información no debería reemplazar una cita, llamada, consulta o la asesoría de su médico u otro profesional sanitario.